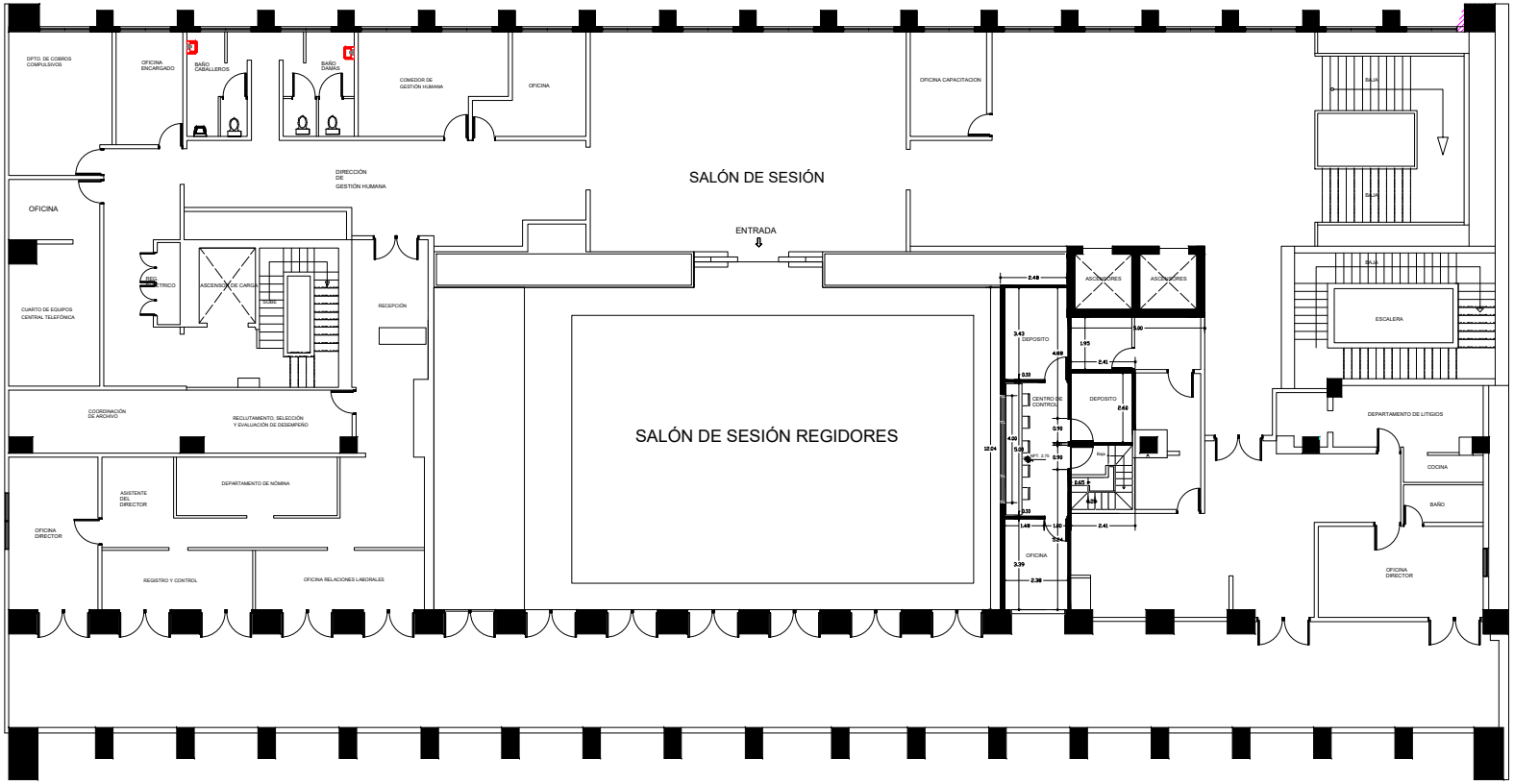

PROPUESTA ARQ. CON DIMENSIONES MESANNINE 2do . Nivel

ESC. 1:75

ESC. GRÁFICA: 0 — 8 m

ADN
AYUNTAMIENTO DEL DISTRITO NACIONAL
CAROLINA MEJÍA
ALCALDESA
2024-2028

DIRECCION DE INFRAESTRUCTURA URBANA

ING. ALONZO ROSARIO
DIRECTOR

DISEÑO ESTRUCTURAL
NOMBRE: _____

DISEÑO SISTEMAS ELECTRICOS
NOMBRE: _____

DISEÑO SISTEMAS SANITARIOS
NOMBRE: _____

DEPARTAMENTO DISEÑO DE OBRAS

DIGITACION EN CAD:
ARQ. WANDA MÉNDEZ
ARQ. SERGIO ROMERO

Proyecto: PROPUESTA REMODELACION SALON DE REGIDORES

Contenido: LEVANTAMIENTO EXISTENTE

PROYECTO No. :

Escala:

Revisión No. :

FECHA: AGOSTO 2026

HOJA No. A-01